

# ふれあい

2026 春号

vol.57

TAKE  
FREE

ご自由に  
お持ちください

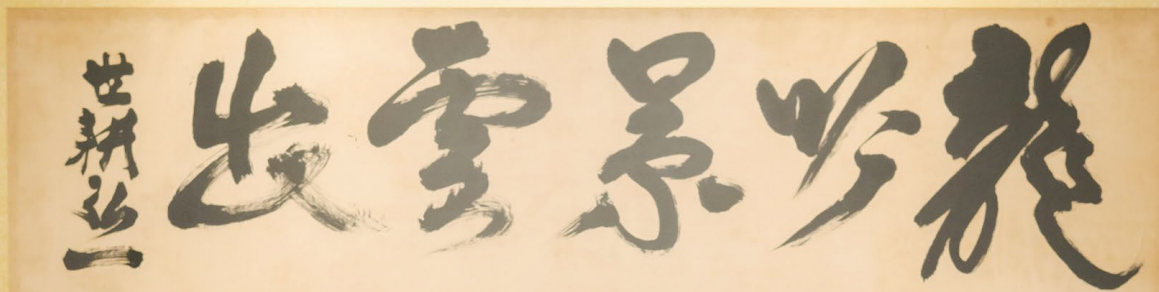

PICK UP!

堺市けんこう  
ポケット

- がん検診・  
特定健康診査の  
ご案内
- はいつ講座や  
パネル展開催の  
お知らせ

特集

もっと地域のために、さらに患者様のために。

近畿大学病院 病院長 東田 有智  
清恵会病院 病院長 坂中 秀樹

座談会

# 座談会

## もっと地域のために、さらに患者様のために。 連携の強化を進めて **安心安全の医療**を。

2025年11月1日、南大阪エリアの大学病院として地域医療に  
大阪狭山市から堺市泉  
そのことにより、これまで以上に堺市に  
そこで今回は、清恵会病院の坂中秀樹病院長、  
近畿大学病院移転による影響  
それによって地域社会にもたらされる

長年貢献をしてこられた近畿大学病院(学校法人近畿大学)が、  
ヶ丘に移転されました。  
おける地域医療の活性化が期待されています。  
近畿大学病院の東田有智病院長による座談会を実施。  
力や今後の両病院の連携、  
恩恵などについて語っていただきました。

特別ゲスト

東田 有智  
近畿大学病院 病院長



坂中 秀樹  
清恵会病院 病院長

Q. 病院のこれまでの取り組みについてお聞かせください

### 高度先進医療と地域の基幹病院としてそれぞれの役割を担う

**東田病院長** 近畿大学病院は、1975年の開設以来、南大阪エリアの大学病院として地域医療への貢献に力を注いできました。高度急性期医療の提供を中心に、がんや心血管・大血管分野といった高度先進医療を担ってきました。これまでもそうでしたが、それは今後も変わりません。

**坂中病院長** 清恵会病院も、1970年の開設当初は救急病院として主に急性期の患者様に対応していました。それが、少子高齢化など社会の変化により、より幅広い医療の提供を行うようになりました。2026年現在では、専門性の高い急性期医療をメインに、さまざまな疾患に対応する堺市エリアの基幹病院として、急性期から回復期、慢性期から在宅医療・介護までの切れ目のない体制を築いています。

## Q. 堺市への近畿大学病院移転によって地域にもたらされる好影響は？

### 抜群のアクセスによる利便性の高さから医療の充実だけでなく街の発展を後押し

**東田病院長** 大阪狭山市に拠点があったころから近畿大学病院に通われる患者様は堺市内の方々が多くを占めていました。その意味では、今回新たに誕生した「おおさかメディカルキャンパス」は南海泉北線・泉ヶ丘駅から徒歩圏内のため、通いやすくなったということは患者様にとって大きなメリットだと感じています。政令指定都市である堺市に拠点を置きアクセスがよくなったことで、より広範囲の南大阪エリアの方々の地域医療を担える環境になったと言えるでしょう。

近畿大学病院が、教育機関でもあることの意義も大きいと考えています。ここ堺医療圏は、以前の南河内に比べて基幹病院が多いのが特徴です。そういった医療機関とのドクター間を含めた交流が盛んになれば、おのずと地域の医療機関の専門性も高まり医療の質の向上にもつなげられるはずと考えています。

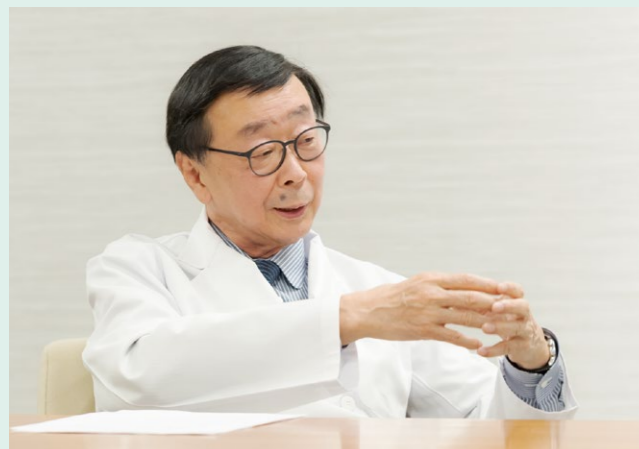

**坂中病院長** 近畿大学病院が堺市に移転されたことで、住民の皆様も心強く感じておられるのではないのでしょうか。これまで、地元から通うにはアクセスがスムーズではありませんでした。それが、堺市内にある泉ヶ丘駅から徒歩圏内という状況です。特に、堺市民は地元愛が強い方が多いと感じていますので、交通が便利になったことをとても喜んでおられると思います。

私たち医療機関としても、アクセスの良さは大いにメリットがあります。東田病院長もおっしゃいましたが、清恵会病院としても、医療の連携だけでなくスタッフ間の人的交流も活発に行われることを期待しているところです。さらには、堺市の活性化にもつながるのではないかと考えています。近畿大学病院には医学部も併設されているため、高齢化が進む泉北ニュータウンを抱える泉ヶ丘地区も若い方々が増えて大いに活気付くのではないのでしょうか。

**東田病院長** 「大病院ができると街ができる」。そのように言われていますが、まさにその状況が生まれつつあるということです。患者様だけでなく医学生、病院関係者が数多く集うようになり大きな経済効果を生む。そういった街全体の活性化にもつながることを願っています。

## Q. 今後想定されている両病院間の連携について教えてください

### 得意分野で補完し合いDX化にも対応。より一層切れ目のない医療の提供へ

**東田病院長** 最初に申し上げたように、大学病院としての近畿大学病院の役割は、地域医療の中でも高度急性期医療に対応することです。ただ、当病院は800床を有していますが、そのすべてが高度先端医療の対象ではありません。もともと南大阪地域に医療機関が不足している状況を考慮し、大学病院ではあっても市民病院的な役割を果たそうと、病床数を多めに設計した経緯があります。つまり、一般的な急性期対応の患者様も見込んでのことでした。そうした方々を、入院期限が来たからといって放り出す訳にはいきません。次に移るところがあるという安心感を得ていただくためには、清恵会病院をはじめとする地域の基幹病院と連携する必要があります。

**坂中病院長** 私たち清恵会病院は、昔からさまざまな状態の救急患者様が多く経験が豊富です。ただ重度であれば、先に近畿大学病院で対応していただき、病状が落ち着いたら当院に移って治療を受ける。あるいは、最初に当院でみて高度先端医療が必要だと判断した場合は、速やかに近畿大学病院に移送する。そういった、お互いの得意分野を活かしたスムーズな医療連携の強化を図っていきたいと考えています。「近畿大学病院と清恵会病院は、強い結びつきがある



から安心」。そのように、地域の方々が感じていただけるような関係性を今まで以上に構築していきたいと考えています。

**東田病院長** 今は、どのような規模の病院であっても、一つの病院内で医療サービスが完結する時代ではありません。症状や状態に応じて、それぞれの得意分野を提供しあって一人ひとりの患者様をみていくのが常識となっています。その意味でも、医療連携はもちろんのこと、ITを活用したDX(デジタルトランスフォーメーション)化を早急に図り、複数の医療機関で患者様の情報を共有するシステムづくりにも手をつけていく必要があるでしょう。

**坂中病院長** 最新のデジタル技術に私たち地域の基幹病院も着実に対応してこそ、近畿大学病院との連携が強化されるということでしょうか。その結果、患者様の検査結果や病歴、服薬履歴などの情報を切れ目なく同時に共有する、“一つの病院”として機能する将来が現実となることを願っています。情報共有は、災害時にも重要になってきます。南海トラフ地震発生の可能性が高まる昨今、特に大きな意味を持つことになるでしょう。

**東田病院長** さらに付け加えるのであれば、清恵会病院をはじめとする地域の基幹病院だけでなく各クリニックなどとの結びつきも強化する必要があります。幸い、当院には最新の設備が整っています。各基幹病院や診療所に足りない技術や設備を共有し、病病連携や病診連携を密に行うことで、堺市の医療機関全体で患者様をみる。そんな将来をめざしたいと考えています。



## Q. 最後に、地域の皆様に対してメッセージをお願いします

### ペイシェント・ファーストを継続し 両院で堺地域の医療に貢献を

**東田病院長** 私たち近畿大学病院は開設以来、救急で来られた患者様をいかなる理由があっても断らず、すべて受け入れる“全応需”体制、ペイシェント・ファースト(患者第一主義)を堅持してきました。それは今後も変わることはありません。とはいえ、医療を取り巻くさまざまな社会変化などにより、昨今は複数の病院が連携し対応することが必須の時代となっています。堺エリアの皆様には、清恵会病院や他の医療機関との連携強化により、より質の高い医療を提供してまいりますので、安心していただければと思います。

**坂中病院長** 清恵会病院の先には近畿大学病院がある。こ

れからは、そのようにイメージしていただけるよう、近畿大学病院との結びつきを強めたいと考えています。皆様のかかりつけ医と清恵会病院、近畿大学病院の3者のつながりを強化し、地域の皆様に安心安全の医療を届けられるようにいたしますので、清恵会病院の今後にご期待ください。

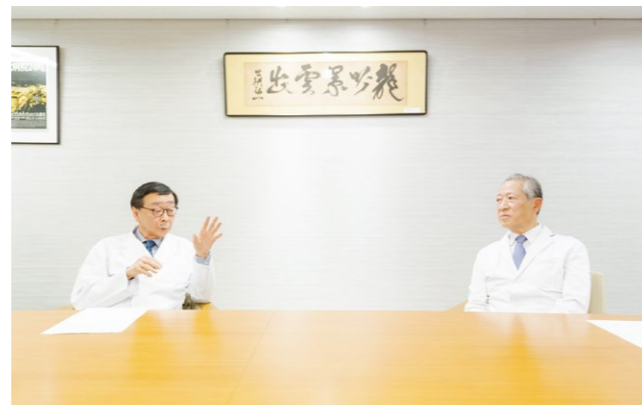

## Profile



社会医療法人清恵会  
清恵会病院  
坂中 秀樹 病院長

1985年大阪市立大学医学部卒業。同大学医学部附属病院(現・大阪公立大学医学部附属病院)、関西労災病院、大阪府済生会中津病院などを経て、1999年に清恵会病院へ入職。2011年、同病院副院長、2025年7月1日より現職。整形外科医としての専門は脊椎脊髄疾患。趣味は海釣り。母校野球部のOB会長も務め、現在も定期的にプレーする。



学校法人近畿大学  
近畿大学病院  
東田 有智 病院長

1980年、近畿大学医学部卒業後、同医学部第4内科へ入局。1991~1992年に米国Mayo clinicにResearch Fellowとして留学。近畿大学医学部第4内科講師、助教授を経て、2002年、同呼吸器・アレルギー内科教授。近畿大学医学部附属病院(現・近畿大学病院)副院長などを務め2016年10月より同病院長。近大病院統括。

## 病院紹介

清恵会病院と近畿大学病院は、  
医療連携協定のもと連携強化を進めています。

### ■ 専門性の高い急性期医療を中心に幅広い医療・介護サービスを展開

#### 社会医療法人清恵会 清恵会病院

所在地：大阪府堺市堺区南安井町1丁1番1号  
連絡先：072-223-8199(代表)



アクセス：南海高野線・堺東駅西出口から徒歩約18分(堺東駅前から無料の専用送迎バスを運行中 ※詳細はホームページをご覧ください)  
ホームページ：https://seikeikai.or.jp/seikeikai/



### ■ 最新の設備・施設と先進のサービスで高度先進医療を提供し地域に貢献

#### 学校法人近畿大学 近畿大学病院

所在地：大阪府堺市南区三原台1丁14番1号  
連絡先：072-288-7222(代表)



アクセス：南海泉北線・泉ヶ丘駅から徒歩約6分  
ホームページ：https://www.med.kindai.ac.jp/



いのち  
生命をまもる 医療をつなぐ/  
**地域医療ネットワーク**

清恵会病院と共に地域の医療を支え合う  
医院・クリニックをご紹介します。



まつうら整形・  
肩肘スポーツクリニック

整形外科一般と肩・肘・スポーツ疾患に対応



豊富な実績で一般・専門両方の整形外科医療に貢献

2024年7月より、地元の堺市鳳東町に開院した「まつうら整形・肩肘スポーツクリニック」の院長、松浦健司と申します。当院では、地域医療に根ざし貢献するために、幅広く一般的な整形外科疾患の診断・治療と専門的なスポーツによる障害や外傷疾患の診断・治療を担っています。特に、肩肘スポーツ分野においては高い専門性を有し、野球やテニスなどのスポーツ選手の保存治療経験も豊富です。肩肘の関節鏡手術は約2,000件、反転型人工肩関節置換術は約200件の実績を積み重ねてきました。これからも私たちはリハビリとの連携を密にした治療を行い、院長の前所属先である清恵会病院などの地域医療機関とも協働しながら質の高い医療を提供し続けてまいります。どうぞよろしくお願いいたします。

当院の特徴

診察

治療能力を基盤とした保存治療を中心に計画。薬物療法やエコーを駆使した注射療法にて除痛を図りつつ、機能改善を促す理学療法・運動療法へ進めています。



リハビリテーション科

先進的な医療機器を用いた運動療法・物理療法に加え、健康増進・体力増強を目的としたプログラムも実施しています。



肩・肘関節外科

肩・肘のあらゆる年齢層の症状に対応しております。仮に手術が必要と判断した場合は、連携病院で手術および術後リハビリまで対応しております。



再生医療について

身体が本来持つ回復力に着目した再生医療を行っています。十分な説明と同意のもと、安全性や関連法令を遵守し、患者さん一人ひとりの病態、病状に合った方法を提案しています。

ご注意

原則、当クリニックは予約制となっております。予約取得していただきご来院ください。緊急性のある方に関しましては、時間外診療を行っております。また、予約を取得していただいた方も当日お待ちいただく場合がございます。あらかじめご了承ください。

まつうら整形・肩肘スポーツクリニック  
TEL. 072-272-6371

〒593-8324  
大阪府堺市西区鳳東町6丁637番1号 2階  
診療科目 / 肩・肘の整形外科、スポーツ整形外科、  
一般整形外科、リハビリテーション科

診療時間 / 9:00~12:00、15:00~18:00  
リハビリ時間 / 9:00~12:00、16:00~19:00  
※要予約

休診日 / 木曜、土曜(午後)、日曜祝日  
※木曜は他院での手術日

開院日 / 2024年7月1日  
ホームページ / <https://mosesc.jp>

ホーム  
ページは  
こちら



Topics 堺市からのお知らせ

堺市では、地域の皆様の健康維持に役立つ健診や検査、情報の提供を随時行っています。

ぜひ、ご活用ください!



Information

がん検診のご案内

今年度の無料期間  
3/31まで

がん検診をぜひ受診しましょう!

がんは2人に1人がかかる身近な病気ですが、早期のがんは自覚症状がほとんどありません。「見つかったら怖い」「時間がない」などと後回しにせず、定期的ながん検診を受けましょう。

対象 検診の種類によって、対象年齢や受診間隔は異なります



現時点での無料期間は2026年3月31日までです。  
次年度の無償化については3月末以降に堺市ホームページや広報さかいでお知らせします。

堺市国民健康保険  
特定健康診査のご案内

3/31までに  
受診してください

自己負担金0円で受診できます!

高血圧、糖尿病、脂質異常症など重症化すると生活に支障をきたす生活習慣病の兆候を見つけるための健診です。自己負担金0円で受診できます。ご自身の健康管理にぜひご活用ください。

対象 40~74歳の堺市国民健康保険加入者の方



受診には、受診券・受診票が必要です。  
今年度の受診券がお手元ない場合は、右記「健康推進課」までご連絡ください。2026年度の受診券は5月末ごろの発送を予定しています。

5月31日は世界禁煙デー  
5月31日~6月6日までは禁煙週間です

はいかつ講座やパネル展を開催

肺の健康を保つための情報がいっぱい

堺市では、世界禁煙デー・禁煙週間に合わせて、ご自身の肺の健康状態に気を配っていただけるよう、肺の健康を保つための「はいかつ(呼吸のトレーニング)」方法などをお伝えする講座やパネル展を開催します。



「はいかつ講座」要申し込み

日時 6月4日(木)  
14:30~16:00(予定)  
場所 堺市役所 本館6階  
AB会議室

「禁煙週間(啓発)パネル展」

期間 5月29日(金)  
~6月8日(月)  
場所 堺市役所 本館  
エントランスホール階段下



講座の詳細は堺市ホームページでお知らせしますので、ぜひお申し込みください。

堺市けんこうポケット

掲載情報に関するお問い合わせ

堺市健康福祉局 健康部 健康推進課  
電話: 072-222-9936  
FAX: 072-228-7943



TOPIC

**小型無線機(インカム)導入によって  
 よりスムーズな対応へ**

三宝病院では、スタッフ間のコミュニケーションや情報共有の効率化を図るため、ハンズフリーで会話ができる**インカム**を各病棟に導入しました。インカムの活用により、日々の業務から緊急時対応まで、**よりスムーズで安全な医療提供**につながることを期待されています。



TOPIC

**想いを力に  
 合格祈願に願いを込めて**

寒さが本格的になり、いよいよ**試験シーズン**が到来しました。清恵会医療専門学校では、受験生の皆様の健闘と国家試験に挑む在校生の全員合格を願い、**神社へ参拝**し合格祈願のお参りを執り行いました。

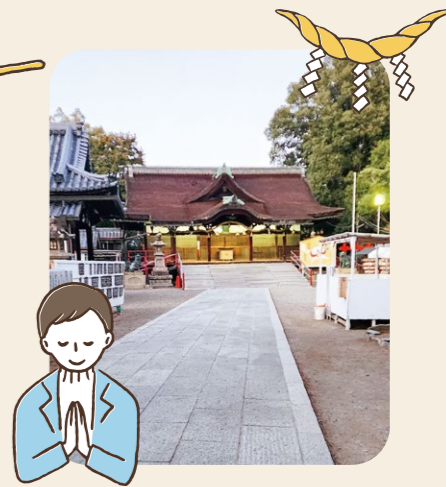

**インカム導入のメリット!**

**1 情報共有のスピードアップ**

- ・常時つながることで、どこにいても全員に即時情報共有が可能
- ・ナースコール対応や緊急時に、よりスピード感のある対応が可能
- ・医師やリーダーが現場を離れず指示を出せるため、待機時間が減少



**2 医療安全・緊急対応の強化**

- ・全員に声が届くため、緊急時の応援に駆け付けるスピードが大幅に向上



**3 精神的安全性**

- ・常に誰かとのつながりを感じることで、心理的にも落ち着いた業務が可能

Message

在校生の皆さんへ



これまで積み重ねてきた努力は、目には見えませんが、確実に皆さんの力となっています。試験を前に不安を感じることもあるかもしれませんが、その緊張は本気で向き合ってきた証拠でもあります。医療の道は決して平坦ではありません。ただ、その先には、「誰かの助けになりたい」という皆さんの志が成就する未来が待っています。私たちは、皆さんが持てる力を最大限に発揮し、春に満開の笑顔を見せてくれることを心から信じています。

**体調管理を万全に、最後まで自分を信じて突き進んでください。  
 清恵会一同、皆さんのサクラサク日を全力で応援しています!**

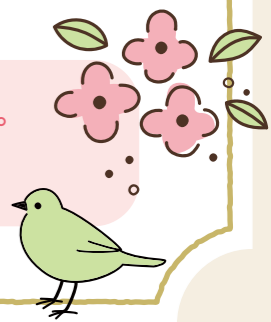

# 清恵会グループのご紹介

## 法人本部

### 清恵会病院

- 急性期機能病院  
〒590-0064  
堺市堺区南安井町1丁1番1号  
TEL 072-223-8199(代)



### 清恵会訪問看護ステーション

- 訪問看護・訪問リハビリテーション  
〒590-0064  
堺市堺区南安井町1丁1番1号  
清恵会病院8階  
TEL 072-232-6074

### 清恵会ケアプランセンター

- 介護相談・ケアプラン作成  
〒590-0064  
堺市堺区南安井町1丁1番1号  
清恵会病院8階  
TEL 072-238-6860

## 清恵会ヘルパーステーション

- 訪問介護・生活支援サービス  
〒590-0065  
堺市堺区永代町2丁3番9号  
TEL 072-320-9055

## 清恵会三宝病院

- 複合型慢性期機能病院  
〒590-0903  
堺市堺区松屋町1丁4番地の1  
TEL 072-226-8131(代)

## さんさんデイケア三室

- 通所リハビリテーション

## きらきら訪問リハ三室

- 訪問リハビリテーション  
〒590-0903  
堺市堺区松屋町1丁4番地の1  
清恵会三宝病院 介護事業部  
TEL 072-225-0066

## 清恵会向陵クリニック

- 人工透析外来  
〒590-0024  
堺市堺区向陵中町6丁4番10号  
TEL 072-257-3131

## 清恵会医療専門学校

- 看護師・診療放射線技師養成校  
〒591-8031  
堺市北区百舌鳥梅北町2丁83番地  
TEL 072-259-3901



# 病児保育室めぐみ

病児保育室めぐみは、お子様が発熱や病気になった時にご利用いただける保育室です。ご家庭での看病に代わり、保育士・看護師が保育看護いたします。

要予約  
要登録

### 病児保育室めぐみを初めてご利用される場合

事前に**利用者登録**が必要です。  
登録は、お電話での予約制です。

登録翌日より  
利用可

利用者登録・お問い合わせ TEL 072-223-8199(代表)

**登録がない場合は当施設を利用できませんので十分にご注意ください。**

罹患後の急な登録来所・予約なしの直接来所は対応いたしかねます。

対象者 生後6ヶ月から  
小学校6年生まで

定員 最大6名

保育時間 月曜～金曜日 8:30～18:30

休室日 土曜・日曜・祝日・年末年始

昼食等 症状に応じた昼食・おやつ・  
飲み物を持参

対象疾患 通常の外来で治療可能な病気や骨折などの外傷性疾患、感冒、気管支炎、消化不良症(下痢)、感染性胃腸炎など。喘息などの慢性疾患

清恵会病児保育室めぐみ | 清恵会病院5階(堺市堺区南安井町1-1-1)

### 利用料

堺市民	1人1日 2,500円
	・所得税非課税世帯:1,500円 ・生活保護世帯 市民税非課税世帯:500円 ※各証明書が必要
堺市民 以外	1人1日 4,500円

社会医療法人 清恵会



清恵会



<https://seikeikai.or.jp>

